B - EQUILIBRE ENTRE DESTINATIONS ET LIMITATION DU STATIONNEMENT

SUD-OUEST

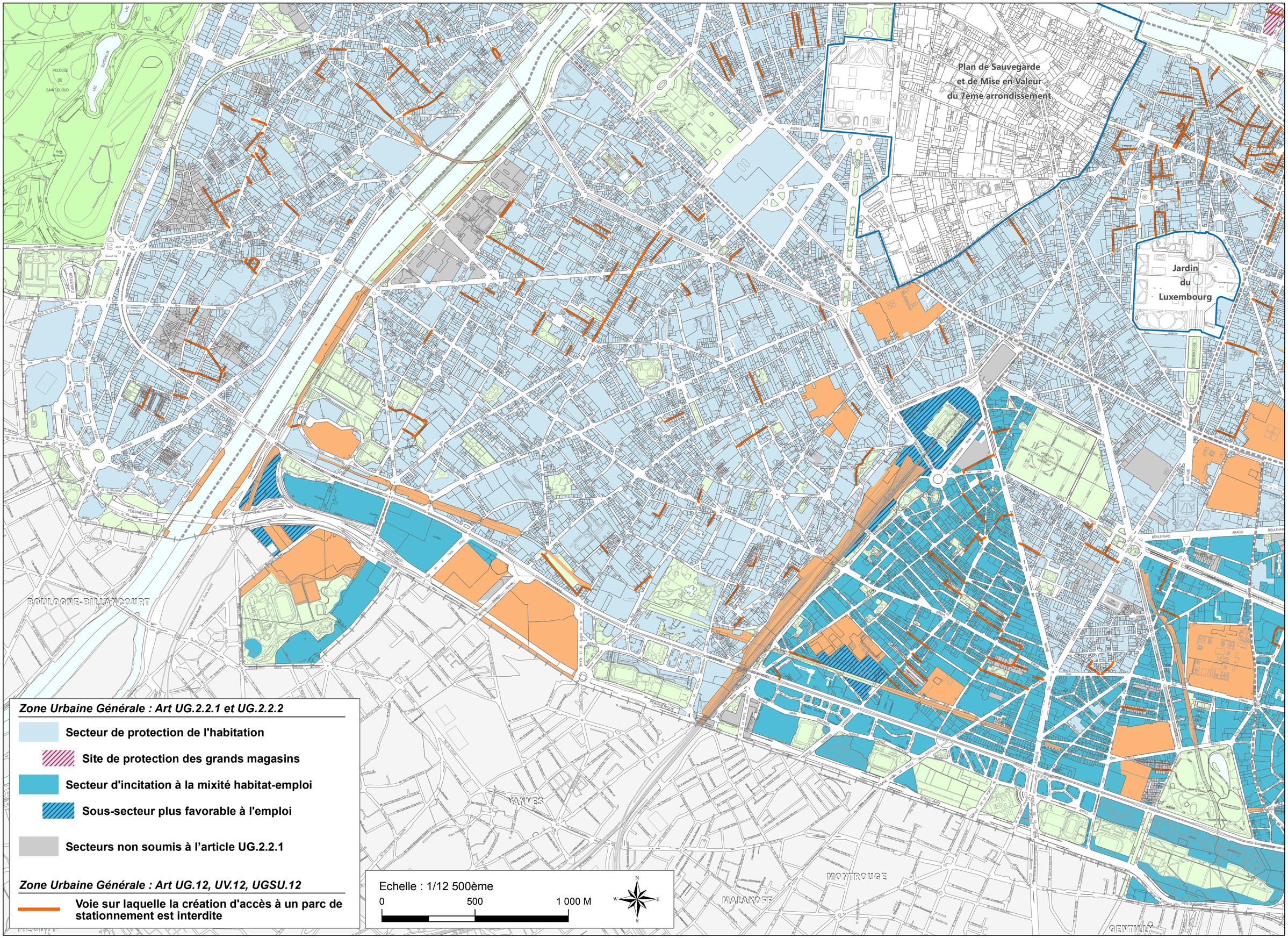

PLU approuvé les 4, 5 et 6 juillet 2016